

# SOEDA ARUKI

## ステイ! HIKOSAN



無料

ご自由にお持ち帰り  
ください。

観る!遊ぶ!食べる!  
秋から冬の添田、英彦山  
完全攻略ガイド

そえだ  
あるき

旬の観光情報誌

ENJOY!  
SOEDA & HIKOSAN  
2021 2022  
秋/冬号 | 10-03  
Take Free

発行 / 添田町まちづくり課 観光振興係 〒824-0691 田川郡添田町大字添田 2151  
TEL0947-82-1236 FAX0947-82-2869 Email:kankou@town.soeda.fukuoka.jp



英彦山神宮への初詣に便利!  
年末年始もスロープカーで。

「英彦山神宮奉幣殿」までの参道沿いを走る便利なスロープカーは、年末に特別運行します。車椅子やベビーカーでも乗車できますので、スロープカーを利用すればご年配のみならずお子様連れのみならずにも初詣を気軽に快適にお楽しみいただけます。

INFORMATION

英彦山スロープカー TEL0947-85-0375

スロープカーの年末特別運行

12月31日	8:40(花駅発)~15:10(神駅発)
	22:00(花駅発)~翌3:10(神駅発)
1月1日~ (通常営業)	8:40(花駅発)~17:10(神駅発)

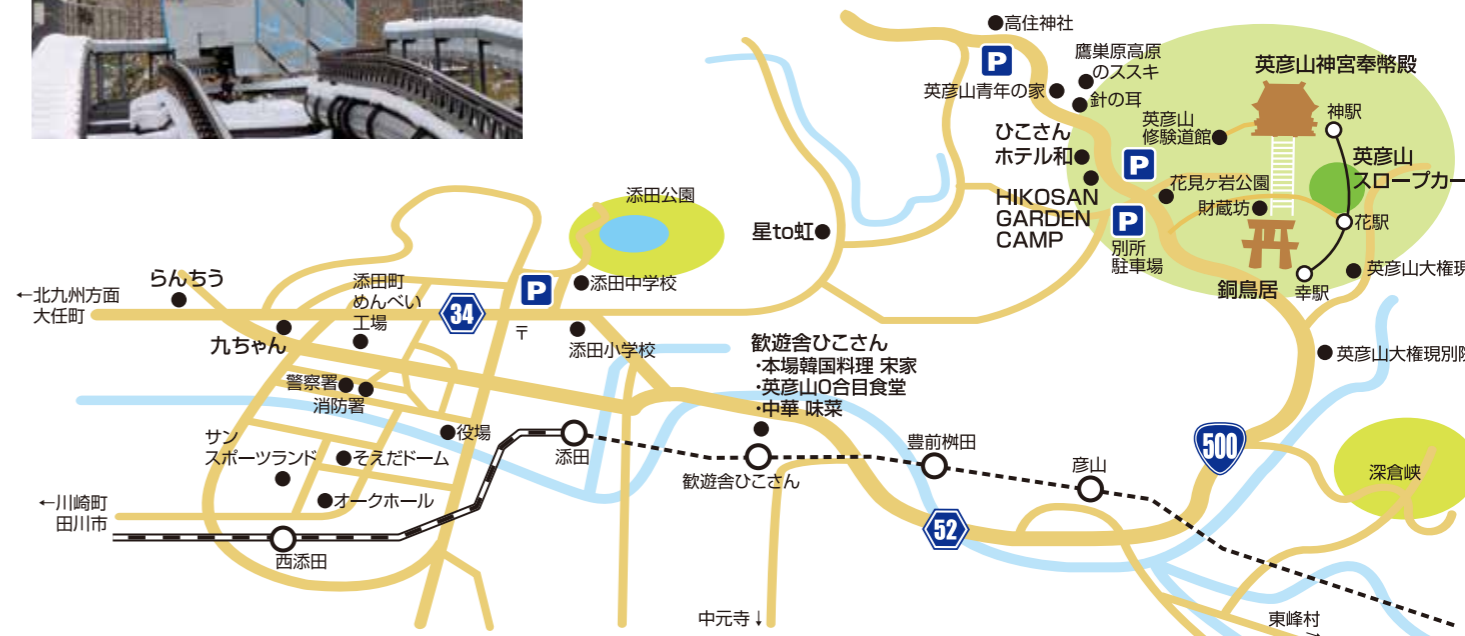

### 各方面からのアクセス



- JRで**
  - 福岡から / 約2時間  
福北ゆたか線、後藤寺線、日田彦山線経由
  - 北九州から / 約1時間25分  
日田彦山線経由
- お車で**
  - 福岡から / 約1時間40分  
国道201号線経由
  - 北九州から / 約1時間10分  
国道322号線経由
  - 八幡から / 約1時間  
八幡IC・小倉南IC

四季折々の自然風景や名所、文化財など  
添田町の魅力を一枚の写真に。

### SOEDA PHOTO CONTEST そえだまち フォトコンテスト2021 作品募集

応募締切 1月31日

新たにインスタ部門を追加しました!  
添田町観光情報局の公式アカウントから  
気軽に応募できます。詳しい応募方  
法は添田町観光ナビをご覧ください。



SOEDA ARUKI | 2021 2022  
10-03  
Take Free

■お問い合わせ 添田町役場 まちづくり課 観光振興係  
〒824-0691 福岡県田川郡添田町大字添田2151  
TEL0947-82-1236 FAX0947-82-2869

詳しい添田町の観光・イベント情報は  
「添田町観光ナビ」Webサイトで!

エリア別の観光モデルコースのご紹介や  
詳しい添田町へのロードマップもご覧いただけます。  
添田町観光ナビ 検索  
クリック!



### 豪華なテントと食事で快適なアウトドアライフ!

英彦山の麓、津野地区に令和3年7月にオープンした  
 “農村体験×グランピング”をメインコンセプトとしたグランピング施設。  
 1日3組限定で星空と四季折々の農村の彩りを堪能できます。



## Rural Glamping 星to虹 HOSHI TO NIZI

広々としたテントと充実した施設、大自然の中でのBBQ、  
 アメニティも豊富にそろえていますので、女性も安心して手ぶらで宿泊できます。  
 テント内はオールシーズン快適に過ごせるよう冷暖房器具も完備。  
 季節に応じて様々な“田舎体験”もでき、ファミリーでも楽しめます。

#### INFORMATION

電)070-8525-7218  
 所)福岡県田川郡添田町大字津野1297番地  
 JR添田駅から車で15分  
 英彦山別所駐車場から車で10分

Webサイト:  
<https://www.soeda-navi.com/hoshitonizi/>  
 Instagram:@hoshitonizi



英彦山の大自然の中で  
 バケーションを満喫しよう!  
 コロナ禍で働き方も遊び方も大きな転換期を迎えました。  
 ステイホームが標準の行動様式になり、密な環境のレジャーも自粛。  
 これからの過ごし方を考えた時、英彦山には目の前に広がる  
 安心して快適なアウトドアフィールドがあります。  
 思い立ったら自宅を飛び出して、英彦山の様々な宿泊施設に滞在して、  
 のんびり自分時間を満喫しましょう。



## HIKOSAN GARDEN CAMP

英彦山ガーデンキャンプ

#### INFORMATION

電)080-2388-1728  
 所)福岡県田川郡添田町大字英彦山137番地  
 JR添田駅から車で20分 ひこさんホテルと横

Instagram:@hikosangardencamp2021  
 予約サイト:<https://reserva.be/hikosangardencamp>



### あなたのキャンプスタイルが楽しめる!

ひこさん花工房の敷地を利用したキャンプサイト。英彦山の植物が育つ広々としたサイトで、敷地はフェンスで  
 囲われていますので安心して過ごすことができます。

英彦山の標高640m地点に位置し、15m×15mのキャンプサイトが全6区画。  
 車両、キャンピングカーの乗り入れ可能でペットの同伴、デイキャンプもOKです。  
 炊事場、トイレは共有施設内に完備。屋外電源も設置しています。  
 温泉は、徒歩3分にひこさんホテル和の露天風呂があり20時まで入浴可能。  
 キャンプ場利用者に割引チケット配布あり。

# SOEDA ARUKI ステイ! HIKOSAN

添田町・英彦山に滞在して  
 心も体もリフレッシュ!

英彦山の新しいキャンプ場紹介  
 HIKOSAN GARDEN CAMP  
 Rural Glamping 星to虹

英彦山青年の家体験活動プログラム  
 英彦山周辺の観光スポット

読者プレゼント、お得なクーポン  
 道の駅遊舎ひこさん

そえだグルメ!  
 添田の温かい麺類特集

# SOEDA ARUKI ステイ! HIKOSAN

## 英彦山周辺の観光スポット



イチオシ!  
注目スポット



鷹巣原高原  
のススキ

英彦山青年の家キャンプ場そばにある鷹巣原高原の斜面一面に群生しているススキが銀色に輝きます。また英彦山野営場へと続く自然歩道はきれいな紅葉が見られます。



英彦山大権現

手入れの行き届いた広大な庭園が訪れる人を魅了。秋は紅葉スポットとしても有名です。

英彦山神宮奉幣殿

奉幣殿は修験道時代の靈仙寺大講堂で天平12(740)年に建立されたのがはじめとされています。現在の奉幣殿は元和2(1616)年に再建されたもので国指定重要文化財に指定されています。



通れる  
かな?

針の耳

英彦山青年の家近くの杉林に2つの大きな岩があります。その岩と岩のわずかな隙間は「針の耳」と言われ親孝行で心の清い者しか通れないという伝説があります。英彦山観光の記念に通り抜けるか挑戦してみませんか。



花見ヶ岩公園

別所駐車場から木段を少し登ると現れるビュースポット。紅葉の時期は赤や黄色に染まる英彦山が一望できます。



# SOEDA ARUKI ステイ! HIKOSAN

## 体験活動プログラムで 非日常を満喫

巨大シャボン玉作り体験

英彦山の空に巨大なシャボン玉を作って飛ばしましょう! 幼児から大人まで誰でも楽しめる体験活動です。(参加料無料)



## 福岡県立 英彦山青年の家

HIKOSAN SEINEN NO IE

### INFORMATION

電)0947-85-0101  
所)福岡県田川郡添田町大字英彦山32-18

Instagram:@seinenoie  
Webサイト:http://www.fsg.pref.fukuoka.jp/hikosan/



WEB

登山・観光・ワーケーションの拠点として最適!  
2人以上で誰でも宿泊利用できます!

50周年を迎えた英彦山青年の家は、標高800mの英彦山中腹に位置しています。英彦山の大自然が魅せる四季折々のすばらしい景観と、自然環境の中で、野外活動・文化活動等、様々な体験活動ができる宿泊型社会教育施設です。Webサイトにて主催事業の参加者募集を行っていますので是非チェックして英彦山の自然の中で思いっきり楽しんでください。

※利用希望日の1か月前までに予約が必要。  
※宿泊利用料は無料・食事利用の場合食事代必要。



火おこし体験ホットドッグ作り

ファイヤースターターで火おこし体験をします。杉の葉に着火し、とろとろチーズがおいしいホットドッグを作ります。(参加料無料・材料代実費)

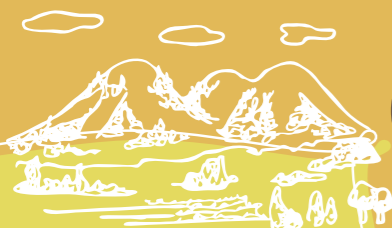

密を避けて  
大自然にステイ!  
色づく秋の  
ひこさんぽ。

11月7日  
まで利用  
できます。

STAY! HIKOSAN Autumn-Winter



英彦山野営場

英彦山の自然に囲まれたキャンプ場で例年4月中旬から11月初めまで営業。グループに最適なコテージやバンガローでキャンプが楽しめて、レンタル用品も充実しています。

電)080-2731-0234  
(9:00~17:00・日祝除く)  
所)福岡県田川郡添田町大字英彦山32-16



高住神社

豊前坊天狗神としても有名。本殿は岩の中にめり込むように建立されていて荘厳で神秘的な雰囲気が漂っています。

立ち寄り湯



ひこさんホテル和

英彦山の観光拠点として標高630mに建つ山のホテル。四季折々の眺望は素晴らしく、2つの室内大浴場と露天風呂も備えています。ランチ営業もしていますので、のんびりお食事と温泉をお楽しみください。

電)0947-85-0121  
所)福岡県田川郡添田町大字英彦山233-5  
営)ランチ 11:30~14:30  
立ち寄り湯11:00~16:00

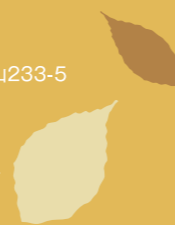

SOEDA  
ARUKI

# そえだ ガル麺!

そえだ、ひこさんを、いや、福岡~九州を  
代表する(といっても過言ではない...はず)  
この季節、心も体もあつたまる、  
美味しい麺類をご紹介します。



## #01 チャンポン 中華 味菜

野菜たっぷりの具材で栄養バラン  
スが抜群です。  
所) 歓遊舎ひこさん  
こどもわくわくパーク横  
営) 11:00~14:00(13:30 OS)  
休) 水・木曜日



## #02 山菜うどん 英彦山0合目食堂

添田産の具材がたっぷり入った  
優しい味わいのうどん。  
電) 0947-31-4235  
所) 歓遊舎ひこさん内  
営) 11:00~15:00  
休) 火曜日



## #03 スンドゥブ ラーメン 本場韓国料理 宋家

唐辛子を使ったスンドゥブ・チゲの  
スープが絶品。シメはビビンバに!  
電) 0947-82-3388  
所) 歓遊舎ひこさん内  
営) 11:00~17:00  
休) 木曜日



## #04 タンタンメン 中華ダイニング らんちう

ピリ辛でゴマの深い旨味が、寒い  
季節にピッタリ。リーズナブルな本  
格中華。  
電) 0947-63-4678  
所) 田川郡添田町大字添田2720-1  
営) 11:00~16:00  
休) 木曜日・第1日曜日・第3日曜日



## #05 鍋焼きうどん めん処九ちゃん

厳選した旬の素材がたっぷり。添田  
自慢の鍋焼きうどんです。  
電) 0947-82-0241  
所) 田川郡添田町大字添田2695-1  
営) 11:00~15:00(14:30OS)  
17:00~21:00(20:30OS)  
17:00~20:30(20:00OS・日祝日)  
休) 月曜日(祝日の場合は火曜日)



## 道の駅 歓遊舎ひこさん

KANYUSHA HIKOSAN

INFORMATION

電) 0947-47-7039  
所) 福岡県田川郡添田町大字野田1113-1  
JR添田駅から徒歩で5分

Webサイト: <http://www.kanyuusya.com/>  
Instagram: @kanyushahikosan



Web



Instagram

### 新米ぞくぞく入荷! 全国発送も承ります。

新鮮な秋の味覚が並ぶ「道の駅・歓遊舎ひこさん」。  
野菜類は、ほうれん草や白菜、大根など、旬の品揃えが増えてきます。  
また新米も早い品種から続々と入荷中。  
添田町の澄んだ空気と清流で育まれたお米の味わいと粘りはとても好評で、  
指名買いされる常連客も数多くいます。  
玄米で入荷しますので、店頭で1kg単位で精米して購入することができます。  
精米の度合いもその場で指定でき、全国発送にも対応しています。



### 寒い日におすすめ! もち工房のぜんざい

寒い日、ちょっと温まりたいと思ったら、  
もち工房のぜんざいがおすすです。200円とお値段もリーズナブル。

SOEDA  
ARUKI

## クーポン!

Special Coupon  
有効期限:2022年3月31日  
このクーポンをご提示いただくと  
**山霊の水**  
※容器はご持参ください  
※1枚につき1名様有効  
**10ℓプレゼント!**

Special Coupon  
有効期限:2022年3月31日  
このクーポンをご提示いただくと  
**立ち寄り湯**  
通常600円を  
**500円にて!**  
※1枚につき2名様有効

Special Coupon  
有効期限:2022年3月31日  
このクーポンをご提示いただくと  
スロープカーご乗車の方に  
**英彦山サイダー**  
プレゼント!  
※1枚につき1本有効

## SOEDA ARUKI Present プレゼント!

### 旬の野菜詰め合わせ 5名様にプレゼント!

- 応募方法 はがきに住所、氏名、年齢、電話番号を明記の上、下記までご応募ください。  
〒824-0604 福岡県田川郡添田町大字野田1113-1  
道の駅歓遊舎ひこさん「旬の野菜プレゼント」係
- 応募締切 12月15日(必着)
- 抽選・発表 応募締切後、厳正な抽選の上当選者を決定。  
発表は発送を持って代えさせていただきます。
- お問い合わせ TEL0947-47-7039 (9:00~18:00)

※野菜の種類は  
写真とは異なります。

