

SOEDA ARUKI

ひこさんカラフル。

無料

ご自由にお持ち帰り
ください。

観る!遊ぶ!食べる!
秋から冬の添田、英彦山
完全攻略ガイド

そえだ
あるき

旬の観光情報誌

ENJOY!
SOEDA & HIKOSAN
秋/冬号 | 2022 2023
10-03
Take Free

発行 / 添田町まちづくり課 観光振興係 〒824-0691 田川郡添田町大字添田 2151
TEL0947-82-1236 FAX0947-82-2869 Email:kankou@town.soeda.fukuoka.jp



英彦山神宮への初詣に便利!
年末年始もスロープカーで。

「英彦山神宮奉幣殿」までの参道沿いを走る便利なスロープカーは、年末に特別運行します。車椅子やベビーカーでも乗車できますので、スロープカーを利用すればご年齢のみならずやお子様連れのみならずにも初詣を気軽に快適にお楽しみいただけます。

INFORMATION

英彦山スロープカー TEL0947-85-0375



スロープカーの年末特別運行

12月31日	8:40(花駅発)~15:10(神駅発)
	22:00(花駅発)~翌3:10(神駅発)
1月1日~ (通常営業)	8:40(花駅発)~17:10(神駅発)

※花駅-神駅間のみ運行

各方面からのアクセス



JRで
福岡から / 約2時間
福北ゆたか線、後藤寺線、日田彦山線経由
北九州から / 約1時間25分
日田彦山線経由

お車で
福岡から / 約1時間40分
国道201号線経由
北九州から / 約1時間10分
国道322号線経由
八幡から / 約1時間
八幡IC・小倉南IC

四季折々の自然風景や名所、文化財など
添田町の魅力を1枚の写真に。

SOEDA PHOTO CONTEST
そえだまち
フォトコンテスト2022 作品募集

応募締切 1月31日(火)

新たにインスタ部門を拡大しました!
添田町観光情報局の公式アカウントから
気軽に応募できます。詳しい応募方
法は添田ナビをご覧ください。

SOEDA ARUKI | 2022 2023
10-03
Take Free

「そえだあるき」春夏号・バックナンバーの
ダウンロードはこちら

そえだあるき 検索
クリック!



■お問い合わせ 添田町役場 まちづくり課 観光振興係
〒824-0691 福岡県田川郡添田町添田2151
TEL0947-82-1236 FAX0947-82-2869

詳しい添田町の観光・イベント・グルメ情報は
添田観光情報局「SOEDA-NAVI」Webサイトで!

エリア別の観光モデルコースのご紹介や
詳しい添田町へのロードマップもご覧いただけます。

添田ナビ 検索
クリック!



色付く秋冬の英彦山散策スポット



油木ダム周辺の紅葉



英彦山青年の家の紅葉



豊前坊の紅葉

思わずレンズを
向けたいくなる!

大切な人との「エモい」瞬間を。

思い出は
英彦山で!



英彦山観光りんご園



高住神社参道



英彦山神宮表参道

カラフルな英彦山の
秋を見つけに行こう!!

秋は英彦山がとってもカラフル!
今回掲載の写真は添田町が例年行っている
フォトコンテストの受賞作品です。
ご覧のように、秋の英彦山の魅力が一目でわかります。
美しい景色を見ると思わず写真を撮りたくなりますよね。
ドライブもよし、ピクニックや散策もよし、あなたのスタイルで
カラフルな英彦山の秋を見つけにお越しください。

絶景に言葉を失う。「映えスポットの宝庫」歩きやすい靴で出かけよう。



英彦山スロープカー神駅からの眺望



銅鳥居の紅葉



鷹巣原高原のススキ

絶好の
シャッター
チャンス!



英彦山大権現 湯の谷別院の紅葉

SOEDA
ARUKI

フォトコンテストで見る、
ひこさん+そえだ。

英彦山がカラフルに染まる
ベストシーズン到来!
また福岡県内で本格的な冬景色が楽しめるのも添田町の魅力。
この秋冬は、あなたのお気に入りのスポットを
見つけに来てみませんか……。きつとステキな発見があるはずです。

添田町フォトコンテスト受賞作品に見る
観光スポット紹介

英彦山の温泉・ランチ・カフェ・イベント紹介
英彦山登山道一部規制のお知らせ

道の駅歓遊舎ひこさんのお取り寄せ・秋冬のイベント
読者プレゼント・クーポン

添田町フォトコンテスト作品募集
英彦山スロープカー年末年始運行のご案内

SOEDA ARUKI

添田・英彦山 ホット インフォメーション

英彦山ゆかりの品が大集合!!

銅鳥居(かねのとりのい)から英彦山神宮奉幣殿まで約800Mを伸びる、英彦山の表参道。古くから英彦山の中心地として栄え、観光や信仰を求める人々で賑わいました。
そんな表参道を舞台に、英彦山ゆかりの品物を集めた、「英彦山参道マルシェ」を開催します。福岡県下有数の紅葉の名所でもある秋の英彦山で、山伏文化が色濃く残る参道を歩きながら、賑やかなマルシェでのひと時をお楽しみください。



イチオシ!
注目スポット

特価品が
いっぱい!



高取焼比古窯 秋の窯開き 11月3日(木・祝)~6日(日)

ギャラリー、テントでの売り出しが行われ割引も期待できますので、掘出し物が見つかるかもしれません。素敵な陶器との出会いを満喫してください。

所)田川郡添田町英彦山2023-1
電)0947-85-0255
営)10時~17時 休)不定休



Web

英彦山表参道マルシェ開催!

11月12日(土)・13日(日)
11:00~16:00 英彦山表参道にて

— お問い合わせ —
英彦山参道マルシェ実行委員会
英彦山門前町同好会内
電)0947-31-4000(松養坊直通)



Web

英彦山観光りんご園 11月末までりんご狩りができます!

有機肥料で育てた色々な品種のりんごが楽しめます。りんご狩りは事前予約不要なのでお気軽にお立ち寄りください。所)田川郡添田町英彦山北坂本(営)10:00~16:00
電)090-5732-7783(星野)
※営業期間:11月末まで(りんごがなくなり次第終了)



Web

Colorful! HIKOSAN Autumn-Winter

添田駅近く!

親子で
楽しめる!

「駅前にぎわいマルシェ」開催!!

日時:11月26日(土) 10:00~15:00
場所:JR添田駅周辺

・物販・飲食ブース、木工体験コーナー、子ども広場
山と川の自然環境展示コーナーなど
・田川警察署からパトカーや白バイもやってきます!
お問い合わせ :居・食・住研究会
電)090-9655-4438(荒木)

英彦山登山道 一部規制のお知らせ

英彦山神宮上宮修復工事の実施に伴い、英彦山登山道の通行を一部規制中です。ご理解とご協力をよろしくお願いいたします。
【規制期間…令和7年12月まで(予定)】

■ 立入禁止区域

- 英彦山神宮上宮周辺
(※北岳⇄中岳⇄南岳の縦走はできません。)
- (呼称)北西尾根ルート
- (呼称)バードライン

cafe chromatic カフェクロマティック

添田駅から英彦山方面に300mほど行った先にあるカフェで美味しいコーヒーがいただけます。店内はレンタルスペースになっていて、絵画の展示会やコンサートなどでもできますので、お気軽にお問合せください。

所)田川郡添田町添田1018-13
電)090-4778-0188 営)11:00-17:00
休)水曜日



Instagram



SOEDA ARUKI

絶景を眺めながらのランチはサイコー!

添田産の食材を使用し和風にアレンジした「四季御膳なごみ」をはじめ、各種定食や山菜うどんも人気。



ひこさんホテル和

HIKOSAN HOTEL NAGOMI

INFORMATION

電)0947-85-0121
所)田川郡添田町英彦山233-5
営)ランチ 11:30~14:30(O.S)
立ち寄り湯11:00~16:00
入浴料 / 大人600円・小学生400円



Web



Instagram

紅葉を眺めながらの温泉やお食事は格別。贅沢なひとときをお過ごしください。

英彦山の観光拠点として標高630mに建つ山のホテル。四季折々の眺望は素晴らしく、2つの室内大浴場と露天風呂も備えています。ランチ営業もしていますので、のんびりお食事と温泉をお楽しみください。

ちょっと一息。

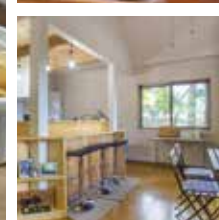
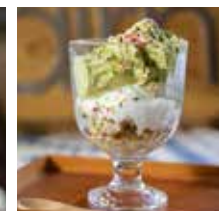

HIKONIWA

別所駐車場の向かいにあるおしゃれなカフェ。英彦山の豆腐を使ったチーズケーキがイチオシ!他にもカレーやドリンクが充実。オリジナルのお土産も販売しています。

所)田川郡添田町英彦山724-1
電)0947-85-0645
営)金土日祝日 11:00~16:00(O.S)



Instagram

Cafe Cairn カフェ けるん

英彦山花園の近く、参道の長三洲跡地にて、紅葉に囲まれながらカフェを営業しています。薪ストーブのある店内、自然を感じられるテラス席でひと休みませんか。

所)田川郡添田町英彦山1428-1
営)土日祝日 Instagramでお知らせします
11:00~16:00
※営業日・時間共に天候等により変更あり



Instagram



歓遊舎イベント情報
2022.10~2023.3

※イベントの実施日や詳細についてはお問合せください。



添田産の新鮮野菜とお米が
いつでもご自宅にいなながら
ご注文いただけます！

歓遊舎の新鮮な野菜を買いだいで行く時間がない、
都市圏に住んでいる親族に野菜やお米を送ってあげたい、
などのニーズにお応えします。
電話一本、お気軽にご連絡ください。

霊峰英彦山の自然の恵みを全国へお届け！
「道の駅歓遊舎ひこさん」厳選の特産品セット商品を直送します。

お問合せ・お申込みは
道の駅歓遊舎ひこさん TEL.0947-47-7039

お電話にてご注文ください。代金引換にて発送します



10月末 生け花展示

添田町の花農家さんが丹精込めて栽培した花を見事な腕前で生けてくださいます！



10月22日(土)~
北海道美深産『キタアカリ』販売！

北海道・美深町の美味しいジャガイモ「キタアカリ」を今年も販売します。あわせて栗かぼちゃも販売しますのでお早めに！（数量限定）



12月中旬 餅つき大会

毎年恒例、大人気の餅つき大会です。餅つき体験もできます。白もち、あんこ、きなこ、酢もち、各200円で販売致します



1月 鏡開き

毎年大人気！ぜんざい1000杯を午前と午後に分けて無料配布いたします。



2月 ひな人形展示

ロビーにひな人形を展示します。是非ご覧ください。

歓遊舎
トピックス



歓遊舎オリジナル
マグネットと
オリジナルストラップ
新発売！

以前から、お客様からの問い合わせが多くあったマグネットとストラップが新発売！とても可愛い仕上がっておりますので歓遊舎に遊びに来られた際は記念にいかがでしょうか。お土産にも最適です。
●2種類とも400円(税込)



※写真は一例です。

添田町の澄んだ空気と清流が作る美味しいお米です。その味と粘りは非常に評判が良く、遠方より買いに来られるお客様が多くおられます。発送直前に精米しますので、一番美味しい状態でお客様の元に届きます。

「コシヒカリ」・「夢つくし」・「元気つくし」の中から
ご希望の種類と容量を精米して発送します。



※写真は一例です。

霊峰英彦山の麓、添田町の澄んだ空気と綺麗な水で育った野菜セットです。土作りからこだわった野菜たちを是非お楽しみください。
(内容)白菜・大根・キャベツ・ほうれん草・里芋・ブロッコリー他、旬な野菜の詰め合わせ

3,000円(税込)・送料別途

※天候などの影響により内容が変更になる場合がございます。

歓遊舎も
出品中

ふるさと納税の返礼品にも
添田町の特産物をご用意しています。

添田産の柚子を利用した商品をはじめ、様々な特産物がありますので各ふるさと納税のWebサイト(下記QRコード)にアクセスのうえ、ご覧ください。



さとふる
Web



楽天
ふるさと納税



ふるなび
Web



セソンの
ふるさと納税

道の駅
歓遊舎ひこさん

KANYUSHA HIKOSAN

INFORMATION

所) 田川郡添田町野田1113-1
JR添田駅から車で5分
電) 0947-47-7039
営) 9:00~18:00



Web



Instagram

SOEDA
ARUKI

Special Coupon

クーポン！

歓遊舎
ひこさん

Special Coupon

有効期限:2023年3月31日
このクーポンをご提示いただくと

山霊の水 10ℓプレゼント!

※容器はご持参ください
※1枚につき1名様有効

ひこさん
ホテル和

Special Coupon

有効期限:2023年3月31日
このクーポンをご提示いただくと

立ち寄り湯 500円にて!

※1枚につき2名様有効

SOEDA
ARUKI
Present
プレゼント!

歓遊舎オリジナル野菜ジュース
160ml缶×30本セット 5名様にプレゼント!

- 応募方法 はがきに住所、氏名、年齢、電話番号を明記の上、下記までご応募ください。
〒824-0604 田川郡添田町野田1113-1
道の駅歓遊舎ひこさん「旬の野菜プレゼント」係
- 応募締切 令和5年3月31日(必着)
- 抽選・発表 応募締切後、厳正な抽選の上当選者を決定。
発表は発送を持って代えさせていただきます。
TEL0947-47-7039 (9:00~18:00)
- お問い合わせ

